

PROPOSAL PEMBANGUNAN

MASJID JAMI DAARUL ISHLAH NUSANTARA



YAYASAN DAARUL ISHLAH NUSANTARA

Sekretariat : Jln. Gardusayang Kp. Cileat Rt. 02/03 Ds. Gardusayang Kec. Cisolak
Kab. Subang Provinsi Jawa Barat 41283

CONTACT PERSON:

 www.dinus.or.id  0838-2009-2012  +886 902-327-427  [daarulishlahnusantara](https://www.instagram.com/daarulishlahnusantara)

 Daarul Ishlah  daarulishlahnusantara@gmail.com



**PROPOSAL PENGAJUAN BANTUAN
PEMBANGUNAN MASJID JAMI
DAARUL ISHLAH
TAHUN 2021**

Diajukan Kepada:
**WNI dan Pekerja Migran
Indonesia Di Taiwan**

Diajukan Oleh:

Nama Lembaga : YAYASAN DAARUL ISHLAH NUSANTARA
Alamat : Jln. Gardusayang Kp. Cileat Rt. 02/03
Ds.Gardusayang Kec. Cisalak Kab. Subang
Provinsi Jawa Barat 41283
No.HP : +62 838-2009-2012
Alamat Email : daarulishlahnusantara@gmail.com
Website : www.dinus.or.id



معهد دار لإصلاح لتحفيظ القرآن الكريم

YAYASAN PENDIDIKAN DAARUL ISHLAH NUSANTARA (YADIN)

Akta Notaris No. 02 Tanggal 18 Maret 2019
SK. Menkumham No. AHU-0004971.AH.01.04 Tahun 2019
Sekretariat : Jl. Gardusayang Kp. Cileat RT.02/03 Desa Gardusayang Kec. Cislak Kab. Subang Provinsi Jawa Barat 41283
Telp. 0838-2009-2012 Email : daarulishlahnusantara@gmail.com Web: www.dinus.or.id

Cislak, 02 April 2021

Nomor : 002/002/YADIN /IV /2021
Lampiran : Satu Bundel Proposal
Hal : *Permohonan Pembangunan Pondok
Masjid Jami Daarul Ishlah*

Kepada Yth.

Bpk/Ibu/Saudara/i WNI dan Pekerja
Migran Indonesia
Di Taiwan

Assalamualaikum .Wr.Wb

Salam Sejahtera kami sampaikan semoga bapak/Ibu/Sdra/i kaum muslimin dan muslimat selalu berada dalam lindungan Allah SWT, dan sukses selalu dalam menjalankan aktifitas.

Selanjutnya kami dari lembaga Yayasan Daarul Ishlah Nusantara Kec. Cislak Kab. Subang dengan ini mengajukan permohonan bantuan membangun Masjid Jami Daarul Ishlah sebagai sarana ibadah yang nyaman dan sebagai sarana Taman Pendidikan Al-Qur'an atau madrasah diniyah.

Adapun biaya yang dibutuhkan untuk membangun Masjid, Halaman, Tempat wudhu dan Toilet ± **Rp. 322.431.000,-** (*tiga ratus dua puluh dua juta empat ratus tiga puluh satu ribu rupiah*). Atas dasar itulah, besar harapan kami kepada bapak/Ibu/Sdra/i kaum muslimin dan muslimat untuk dapat mewujudkan harapan dan cita-cita mulia ini.

Sebagai bahan pertimbangan kami sertakan pula :

1. Proposal permohonan
2. Rencana anggaran dan biaya
3. Data pendukung lainnya

Demikian permohonan ini di sampaikan, atas terkabulnya permohonan ini kami ucapkan terima kasih
Wassalamualaikum.Wr.Wb



Yayasan Daarul Ishlah Nusantara

AEP SAEPULLOH, S.,Sos.,MM

Ketua Yayasan



معهد دار لإصلاح لتحفيظ القرآن الكريم

YAYASAN PENDIDIKAN DAARUL ISHLAH NUSANTARA (YADIN)

Akta Notaris No. 02 Tanggal 18 Maret 2019

SK. Menkumham No. AHU-0004971.AH.01.04 Tahun 2019

Sekretariat : Jl. Gardusayang Kp. Cileat RT.02/03 Desa Gardusayang Kec. Cislak Kab. Subang Provisi Jawa Barat 41283

Telp. 0838-2009-2012 Email : daarulishlahnusantara@gmail.com Web: www.dinus.or.id

PROPOSAL PERMOHONAN BANTUAN PEMBANGUNAN MASJID JAMI DAARUL ISHLAH

A. LATAR BELAKANG

Membangun masjid adalah pekerjaan pertama yang Rasulullah SAW lakukan ketika sampai di Madinah. Masjid adalah sarana utama untuk pemberdayaan masyarakat Islam. Masjid pada masa Rasulullah Shallallahu Alaihi Wasallam dan generasi Islam pertama dijadikan sebagai pusat kegiatan dakwah, sentra pengembangan keilmuan, membangun pemikiran umat, pendidikan dan sosial. Disanalah tempat para sahabat Rasul SAW. menimba ajaran-ajaran Islam dan tempat memecahkan segala urusan mereka sehari-hari. Masjid di masa Rasulullah SAW. bukan hanya sebagai tempat penyaluran emosi religius semata, tetapi ia telah dijadikan pusat aktivitas umat.

Fungsi masjid tersebut penting untuk disadari dan dihayati oleh umat Islam pada umumnya, warga cileat hilir dan para warga Daarul Ishlah Nusantara khususnya. Lebih lebih Daarul Ishlah Nusantara telah merencanakan pembiasaan 5 budaya kepada para santri/santriwati dan siswa/siswinya. Salah satunya yaitu pembiasaan budaya meningkatkan iman dan taqwa khususnya kepada siswa yang beragama Islam. Adapun manifestasi dari pembiasaan budaya itu yang paling penting yaitu pembiasaan shalat dhuhur berjamaah, shalat jum'at dan shalat dhuha.

Pelaksanaan pembiasaan tersebut memerlukan suatu sarana yaitu Musholla / Masjid. Masjid Jami Daarul Ishlah di samping sebagai sarana ibadah juga merupakan sarana pembinaan ketahanan untuk memelihara keimanan dan nilai-nilai ke-Islaman, kepribadian yang berakhlak karimah, kegiatan keagamaan dan wahana kajian Islam lainnya.

Upaya memanfaatkan Masjid Jami Daarul Ishlah mencapai berbagai fungsi tersebut semata-mata untuk memakmurkan Masjid. Hal itu sesuai dengan firman Allah yang artinya *"hanyalah yang memakmurkan Masjid-Masjid Allah adalah orang-orang yang beriman kepada Allah, dan hari kemudian serta tetap mendirikan sholat, menunaikan zakat dan tidak takut (kepada siapapun) selain kepada Allah maka merekalah orang-orang yang diharapkan termasuk golongan orang-orang yang mendapat petunjuk"* (QS : At – Taubah : 8).

Dasar yang kedua, dari sabda Rosullah SAW yang artinya “*Barang siapa membangun Masjid dengan mengharap ridho Allah, maka Allah akan membangunkan baginya semisal hal tersebut di surga* “ (HR. Muttafaqun ‘Alaih)

Berdasarkan isi dari arti ayat Al-Qur’an dan hadist di atas serta mengingat belum adanya Masjid untuk warga cileat hilir dan para warga Daarul Ishlah Nusantara khususnya, maka sangat dipandang perlu segera merealisasikan rencana pembangunan Masjid jami Daarul Ishlah guna memfasilitasi program pembiasaan salah satu budaya Yayasan Daarul Ishlah Nusantara agar tetap lancer dan memadai.

Yayasan Daarul Ishlah Nusantara merupakan salah satu wadah pendidikan masyarakat pedesaan yang memiliki potensi lebih besar untuk menjangkau populasi sasaran dan lebih menjamin keberlanjutan dan juga merupakan cara yang efektif dan efisien untuk penyelenggaraan Pendidikan Berbasis Modern Islamic.

Yayasan Daarul Ishlah Nusantara adalah wadah semua kegiatan Pendidikan Non Formal dan Informal yang meliputi Bidang pendidikan antara Lain Pendidikan Pondok Pesantren, Anak Usia Dini (PAUD), Sekolah Dasar (SD), dan Diniyah Takmiliah Awaliyah (DTA), yang semua itu untuk mendukung Program Pemerintah dalam upaya meningkatkan kualitas Sumber Daya Manusia seutuhnya.

Yayasan Daarul Ishlah Nusantra dengan Sekretariat Jl. Gardusayang Kp. Cileat RT.02/03 Desa Gardusayang Kec. Cislak Kab. Subang dibutuhkan keberadaanya karena ini sangat membantu dalam upaya mengurangi jumlah penduduk yang kurang akan pendidikan dan kurangnya akan pengetahuan dan selama ini Sarana gedung Yayasan Daarul Ishlah Masih belum ada pembangunan, oleh karena itu kami selaku pengelola memohon agar dibangunkanya Masjid Jami Daarul Ishlah demi terlaksananya dan kelancaran kegiatan di lembaga Kami.

B. MAKSUD DAN TUJUAN

a. Maksud

Maksud dari pengajuan ini adalah untuk membangun Masjid jami Daarul Ishlah dalam rangka menampung dan mengakomodir dan melayanni kebutuhan dalam ibadah umumnya warga Cileat hilir Khususnya Warga Daarul Ishlah.

b. Tujuan

Membangun masjid untuk menampung jama"ah dalam beribadah, memakmurkan masjid, pemberdayaan umat islam yang kaffah dan menjadikan masjid sebagai :

1. Ubudiyah atau sebagai tempat peribadatan yang layak misalnya shalat lima waktu,

shalat jum'at, shalat tarawih dan witr, shalat dua hari raya, shalat sunnat yang insidentil maupun kegiatan pemotongan hewan qurban.

2. Tarbiyyah yakni sebagai fungsi pendidikan/pembinaan misalnya pengajian, kajianislam, perpustakaan, dan PHBI (Peringatan Hari Besar Islam)
3. Ijtimaiyyah yaitu sebagai fungsi sosial kemasyarakatan misalnya santunan sosial, dan layanan kesehatan.

C. RENCANA PENGGUNAAN BANTUAN

Dana yang kami ajukan akan di gunakan untuk membangun Masjid Jami Daarul Ishlah, Halaman, tempat Wudhu dan Toilet. Dalam rangka menampung dan mengakomodir dan melayanni kebutuhan dalam ibadah umumnya warga Cileat hilir Khususnya Warga Daarul Ishlah.

D. SASARAN PROGRAM

Sasaran program dari lembaga kami adalah:

- a. Pondok Pesantren
- b. Pendidikan anak Usia Dini (PAUD)
- c. Sekolah Dasar
- d. Diniyah Takmiliah Awaliyah (DTA)
- e. Program Pengajian Umum (Majelis)
- f. Program Penyantunan Yatim Piatu
- g. Program DinPeduli

E. USULAN RENCANA KEGIATAN PEMBANGUNAN KEDEPAN

1. Masjid Jami Daarul Ishlah : Jumlah 1 Unit Ukuran $18 \times 16,5 \text{ m} = 297 \text{ m}^2$
2. Ruang Kelas Baru : Jumlah 6 Unit ukuran $12 \times 10 \text{ m} = 120 \text{ m}^2$
3. Ruang Kantor Baru : Jumlah 1 Unit ukuran $12 \times 10 \text{ m} = 120 \text{ m}^2$
4. Pengadaan Whiteboard : Jumlah 7 Ukuran $120 \times 240 \text{ cm}$
5. Pengadaan Meubler

- a. Meubeler R.Kelas : 120 Set
- b. Meubeler R.Kantor : 5 Set
- 6. Ruang Perpustakaan : Jumlah 1 Unit ukuran 12 x 10m = 120m²
- 7. Toilet : Jumlah 7 Unit ukuran 180 cm x 200 cm

F. USULAN BIAYA

(Terlampir)

G. LOKASI PEMBANGUNAN MASJID JAMI DAARUL ISHLAH

Lokasi pelaksanaan terletak di Kp. Cileat hilir Ds.Cimanggu Kec. Cisalak Kab. Subang Provinsi Jawa Barat 41283. Jarak ke pusat Kecamatan kurang lebih 9 KM, dan tanah sudah akta hibah.

H. PENUTUP

Demikian Propoasl ini kami sampaikan kepada bapak/Ibu/Sdra/i kaum muslimin dan muslimat, semoga dapat di realisasikan karena sangat kami butuhkan khususnya diwilayah Kp. Cileat Hilir Ds. Cimanggu Kec. Cisalak.

Atas perhatian dan bantuanya kami ucapkan banyak terima kasih.

Cisalak, 02 April 2021
Yayasan Daarul Ishlah Nusantara



AEP SAEPULLOH, S.,Sos.,MM
Ketua Yayasan

I. PROFIL LEMBAGA

A. IDENTITAS LEMBAGA

NO	NAMA LEMBAGA	YAYASAN DAARUL ISHLAH NUSANTARA
1	Alamat Lembaga	Jl. Gardusayang Kp. Cileat RT.02/03 Desa Gardusayang Kec. Cisalak Kab. Subang
2	Tahun Berdiri	2019
3	Akta Notaris	Mila Avriliyani, SH., SP1 No.02, tanggal 18 maret Th.2019
4	No. Tlp/HP	0838-2009-2012
5	E-mail	daarulishlahnusantara@gmail.com
6	Nama Ketua	Aep Saepulloh, S.,Sos.,MM
7	Nama Bank I	Mandiri Syariah
	No. Rek	7127 9863 09
	Atas Nama	Yayasan Daarul Ishlah Nusantara
8	Nama Bank II	BNI
	No. Rek	0816539172
	Atas Nama	Daarul Ishlah Nusantara
9	Pemegang Rekening	1. Ketua
		2. Bendahara
10	NPWP	91.039.850.2-439.000

B. VISI DAN MISI YAYASAN DAARUL ISHLAH NUSANTARA

a. Visi

Membangun masyarakat madani berlandaskan tauhid berbasis tahfizhul Quran untuk kemandirian ekonomi, social, budaya, pendidikan bertumpu pada sumber daya local yang berorientasi pada pemuliaan Al-Quran dan ahli ikhtiar menuju Indonesia berakhlak mulia.

b. Misi

Adapun Misi dari Yayasan Daarul Ishlah Nusantara, yaitu sebagai berikut:

1. Menjadikan tahfizhul Quran sebagai budaya hidup masyarakat Indonesia
2. Mendakwahkan nilai-nilai tauhid dengan konsep manajemen Qalbu
3. Menyelenggarakan pendidikan Formal dan Pendidikan non Formal untuk melahirkan

Santri yang bersih tauhid dan memiliki kemampuan Entrepreneurship

4. Menyelenggarakan pemberdayaan Masyarakat melalui Optimalisasi potensi Zakat, Infaq dan Shodaqoh Menuju Masyarakat Mandiri
5. Mewujudkan kemandirian ekonomi, pangan, pendidikan, dan kemandirian teknologi berbasis Tahfizuhul Quran
6. Menjadikan Indonesia Bebas Buta AlQuran
7. Menjadi lembaga yang menginspirasi Masyarakat untuk peduli dan berpihak pada kaum lemah melalui nilai-nilai sedekah
8. Menjadi Lembaga Pengelola Sedekah yang Profesional, Transparan, Akuntabel, dan Terpercaya.

C. SUSUNAN PENGURUS YAYASAN DAARUL ISHLAH NUSANTARA

PEMBINA TEKNIS	:	EMAN SULAIMAN
KETUA	:	AEP SAEPULLOH
SEKRETARIS	:	II HIKMATULLOH
WAKIL SEKRETARIS	:	AKMAL NANAN NAJMUL M
BENDAHARA	:	TUTI TIEN MARTINI
WAKIL BENDAHARA	:	TITIN NURDIANSYAH
STAF IT	:	DIKI SETIAWAN

II. RENCANA KEGIATAN DAN PEMANFAATAN

Upaya-upaya yang dilakukan oleh Yayasan Daarul Ishlah Nusantara Dalam Rangka mewujudkan tujuan-tujuannya secara garis besar antara lain:

NO.	Uraian	Tujuan
1.	Pendirian Lembaga Pendidikan Formal dan Non Formal	<ul style="list-style-type: none">- Ikut berperan dalam mencerdaskan kehidupan berbangsa dan bernegara serta beragama;- Memberikan pemahaman agama secara berjenjang bertingkat

		<ul style="list-style-type: none"> - Mencetak cendekia muslim yang berwawasan luas, beriman, berilmu dan bertaqwa
2.	DinPeduli	<ul style="list-style-type: none"> - Memberikan kesempatan bagi warga muslim di Indonesia. yang ingin ikut meringankan beban saudara-saudara kita dengan zakat, infaq dan shodaqoh
3.	Pendirian Majelis Daarul Ishlah Nusantara Perwakilan Taiwan	<ul style="list-style-type: none"> - Menjadi Wadah untuk warga Muslim Indonesia yang berada di Taiwan menyampaikan Pendapat dan kegiatan-kegiatan Islamic Lainnya

LAMPIRAN-LAMPIRAN :

- 1. RAB**
- 2. BUKU REKENING LEMBAGA**
- 3. KEMENKUMHAM DAN NPWP**
- 4. KTP DAN NPWP KETUA**
- 5. PHOTO LAHAN**
- 6. MASTER PLAN PEMBANGUNAN**
- 7. PHOTO KEGIATAN**
- 8. DOKUMEN PENDUKUNG LAINYA**

Lampiran

RENCANA ANGGARAN BIAYA (RAB) PEMBANGUNAN MASJID JAMI DAARUL ISHLAH YAYASAN DAARUL ISHLAH NUSANTARA

Provinsi : Jawa Barat
Kabupaten : Subang
Kecamatan : Cisalak
Desa : Cimanggu
Lembaga : Yayasan Daarul Ishlah Nusantara

No.	URAIAN	Volume	Satuan	Harga Satuan (Rp.)	Jumlah (Rp.)
		a	B	c	d
1.	RENCANA PERSIAPAN				
1.	Pekerjaan Pengukuran & Pas. Bowplank	65,00	m'	16.900,00	1.098.500,00
Sub Total (1)					Rp. 1.098.500,00
2.	PEKERJAAN TANAH				
1.	Galian tanah pondasi dan sloof	50,23	m3	34.700,00	1.742.807,50
2.	Galian tanah Tross Tiang pancang	11,00	ttk	300.000,00	3.300.000,00
3.	Galian tanah Cakar Ayam	31,00	ttk	100.000,00	3.100.000,00
4.	Urugan tanah kembali dipadatkan	12,72	m3	26.100,00	332.034,41
Sub Total (2)					Rp.8.474.841,91
3.	PEKERJAAN BETON				
1.	Cakar Ayam L.0.6	6,93	m3	3.099.400,00	21.474.192,90
2.	Tiang Pancang Beton 30/30	2,97	m3	2.392.700,00	7.106.319,00
3.	Sloof Beton 20/30	6,12	m3	3.781.300,00	23.152.899,90
4.	Kolom Beton type 30/30	4,32	m3	3.324.500,00	14.361.840,00
5.	Kolom beton B-1 20/30	3,84	m3	3.324.500,00	12.766.080,00
6.	Kolom beton B-2 15/15	1,08	m3	2.392.700,00	2.584.116,00
7.	Kolom beton B-3 15/30	0,36	m3	3.481.100,00	1.253.196,00
8.	Balok beton RB-1 15/25	3,83	m3	3.852.200,00	14.741.887,88
9.	Balok Gantung beton 15/35	4,54	m3	4.779.800,00	21.706.266,75
10.	Dak beton t : 12 cm	11,39	m3	3.321.200,00	37.811.862,00

11.	Kubah Beton dia 1.70	2,04	m3	3.710.400,00	7.569.216,00
Sub Total (3)					Rp. 164.527.876,43
4.	PEKERJAAN PASANGAN				
1.	Pas. Batu kali	37,50	m3	299.330,00	11.225.885,24
2.	Pas. Dinding 1/2 bata (<i>dinding bersama untuk pembatas antara bangunan</i>)	308,63	m2	69.780,00	21.536.201,40
3.	Plesteran + acian	617,26	m2	22.490,00	13.882.177,40
4.	Pas. Dinding Bata Rooster 20/20	70,32	m2	178.880,00	12.578.841,60
5.	Pasangan Roolag bata	1,56	m3	697.800,00	1.085.218,56
Sub Total (4)					Rp. 60.308.324,20
5.	PEKERJAAN ATAP				
1.	Rangka atap baja ringan	103,53	m2	105.000,00	10.870.650,00
Sub Total (5)					Rp. 10.870.650,00
6.	PEKERJAAN PENUTUP ATAP				
1.	Atap genteng Metal Pasir	103,53	m2	66.260,00	6.859.897,80
2.	Bubung	10,00	m'	70.240,00	702.400,00
3.	List plank Profil Beto Top l.10	109,00	m'	25.000,00	2.725.000,00
4.	List plank Profil Beto Midle l.10	40,00	m'	25.000,00	1.000.000,00
Sub Total (6)					Rp. 11.287.297,80
7.	PEKERJAAN KUSEN, JENDELA & PINTU				
1.	Kusen dan Daun Pintu Mahoni + Accesoris	1,00	unit	1.832.000,00	1.832.000,00
2.	Kusen, Daun pintu kaca + rangka aluminium + asesori	4,00	unit	1.600.000,00	6.400.000,00
Sub Total (7)					Rp. 8.232.000,00
8.	PEKERJAAN PLAFOND				
1.	Plafond Eternit 50 x 100 cm	194,88	m2	21.100,00	4.111.968,00
2.	Rangka plafond Kayu 5/5 cm	194,88	m2	23.440,00	4.567.987,20
3.	List profil Gypsum	148,50	m'	10.696,72	1.588.463,11

Sub Total (8)					Rp. 10.268.418,31
9.	PEKERJAAN LANTAI				
1.	Lt. Granit 60x60 Cm	205,68	m2	129.830,00	26.702.785,25
2..	Lt. Keramik 20x20 Cm nonslip	14,38	m2	65.800,00	945.875,00
Sub Total (9)					Rp. 27.648.660,25
10.	PEKERJAAN PENYELESAIAN				
1.	Dinding Keramik 200 x 250 t = 1,75 m	22,40	m2	73.550,00	1.647.520,00
2.	Cat dinding & Plafond	882,46	m2	13.450,00	11.869.087,00
Sub Total (10)					Rp. 13.516.607,00
11.	PEKERJAAN SANITER				
1.	Closet Jongkok	2,00	unit	165.000,00	330.000,00
2.	Bak air fiberglass	2,00	unit	232.380,00	464.760,00
3.	Floor drain	2,00	bh	7.500,00	15.000,00
4.	Kran dinding Ø 1/2"	10,00	bh	15.000,00	150.000,00
Sub Total (11)					Rp. 959.760,00
12.	PEKERJAAN PEMIPAAN				
1.	Pemipaan Air Bersih				
	- Pipa PVC Ø 1/2"	35,50	m'	6.650,00	236.075,00
	- Sambungan tee, elbow, reducer dll	1,00	ls	150.000,00	150.000,00
2.	Pemipaan Air Kotor				
	- Pipa PVC Ø 3"	12,00	m'	36.620,00	439.440,00
	- Pipa PVC Ø 4"	12,00	m'	60.000,00	720.000,00
	- Sambungan tee, elbow, reducer dll	1,00	ls	150.000,00	150.000,00
	- Septik Tank	1,00	Unit	1.466.980,00	1.466.980,00
Sub Total (12)					Rp. 3.162.495,00
13.	PEKERJAAN LISTRIK				
1.	Panel lengkap box	2,00	Unit	42.000,00	84.000,00
2.	Lampu Pijar	18,00	bh	35.000,00	630.000,00
3.	Saklar Ganda	8,00	bh	22.000,00	176.000,00
4.	Saklar tunggal	2,00	bh	17.000,00	34.000,00
5.	Titik nyala / instalasi	18,00	Ttk	38.700,00	696.600,00
6.	Titik stop Kontak + instalasi	10,00	Ttk	45.500,00	455.000,00
Sub Total (13)					Rp. 2.075.600,00,-

TOTAL BIAYA	Rp. 322.431.000,00 ,-
<i>Terbilang "Tiga ratus dua puluh dua juta empat ratus tiga puluh satu ribu rupiah"</i>	

**REKAPITULASI RENCANA ANGGARAN BIAYA (RAB)
PEMBANGUNAN MASJID JAMI DAARUL ISHLAH
YAYASAN DAARUL ISHLAH NUSANTARA**

NO	URAIAN PEKERJAAN	JUMLAH (Rp)
	REKAPITULASI	
1.	PEKERJAAN PERSIAPAN	1.098.500,00
2.	PEKERJAAN TANAH	8.474.841,91
3.	PEKERJAAN BETON	164.527.876,43
4.	PEKERJAAN PASANGAN	60.308.324,20
5.	PEKERJAAN ATAP	10.870.650,00
6.	PEKERJAAN PENUTUP ATAP	11.287.297,80
7.	PEKERJAAN KUSEN , JENDELA, PINTU	8.232.000,00
8.	PEKERJAAN PLAFOND	10.268.418,31
9.	PEKERJAAN LANTAI	27.648.660,25
10.	PEKERJAAN PENYELESAIAN	13.516.607,00
11.	PEKERJAAN SANITER	959.760,00
12.	PEKERJAAN PEMIPAAN	3.162.495,00
13.	PEKERJAAN LISTRIK	2.075.600,00
	JUMLAH	322.431.030,90
	PPN %	
	JUMLAH	322.431.030,90
	DIBULATKAN	322.431.000,00
Terbilang : tiga ratus dua puluh dua juta empat ratus tiga puluh satu ribu rupiah		

Cisalak, 02 April 2021

Yayasan Daarul Ishlah Nusantara



AEP SAEPULLOH, S., Sos., MM

Ketua Yayasan

REKENING LEMBAGA

Nama: YYS DAARUL ISHLAH NUSANTARA
No. Rekening: 7127986309
Alamat: KP CILEAT RW 003 DESA

Cabang: KCP SUBANG
No. Identitas:
Tgl. Pembukaan: 04/04/2019

AA08195950

mandiri
syariah
mandiri
syariah

KCP Subang
Cecap Handani
Branch Operations & Service Manage
Tanda tangan pejabat Bank

Buku ini adalah milik Bank Syariah Mandiri, apabila ditemukan mohon dikembalikan ke kantor Bank Syariah Mandiri terdekat

PENDANAAN

- Giro BSM
- Tabungan BSM
- Tabungan Simpatik
- Tabungan Berencana
- Tabungan Investa Cendekia
- Tabungan Mabur
- Tabungan Pensiun
- Tabungan Dollar
- TabunganKu
- Deposito BSM

PEMBIAYAAN

- Modal Kerja
- Investasi
- Konsumer

KONSEP/AKAD

- Murabahah
- Ijarah
- Rahn
- Musyarakah
- Salam
- Qardh
- Mudharabah
- Istishna

Produk dan Jasa BSM

JASA

- BSM Card
- BSM Sentra Bayar
- BSM Mobile Banking
- BSM Net Banking
- BSM Electronic Payroll
- BSM L/C
- Jual Beli Valuta Asing
- Bank Garansi
- Western Union

JASA OPERASIONAL

- Transfer
- Intercity Clearing
- Inkaso
- Ekspor
- Impor
- BSM RTGS (Real Time Gross Settlement)

Untuk keterangan lebih lanjut, hubungi kantor Bank Syariah Mandiri

Photo Rekening Bank Mandiri Yayasan

Contoh Tanda Tangan

23 APR 2019

**TAPLUS BISNIS
NON PERORANGAN**



Pengesahan Petugas
Bank

No. TB 3802181

Kantor Cabang : SUBANG
No. Rekening : 0816539172 - IDR
Nama : DAARUL ISHLAH NUSANTARA YAYAS

182 - 43332



NO. TB 3802181

1. Penarikan BNI Taplus Bisnis dapat dilakukan di semua Teller BNI di dalam negeri, di ATM BNI, ATM LINK, ATM Bersama dan ATM Prima di seluruh Indonesia serta ATM berlogo Cirrus atau Maestro di seluruh dunia.
2. BNI Taplus Bisnis dilengkapi dengan fasilitas Kartu Debit BNI dan BNI e-Banking yang memudahkan Anda dalam melakukan transaksi perbankan.

PERHATIAN:

1. Periksa buku BNI Taplus Bisnis Anda sebelum meninggalkan Bank.
2. Jika buku BNI Taplus Bisnis/Kartu Debit BNI hilang, agar segera memberitahu Bank.
3. Penarikan tunai dengan surat kuasa hanya dapat dilakukan di Kantor Cabang pembuka rekening dengan membawa buku BNI Taplus Bisnis dan menunjukkan asli identitas diri (KTP/SIM/Paspor) Pemberi dan Penerima Kuasa.
4. Penyalahgunaan buku BNI Taplus Bisnis/Kartu Debit BNI oleh pihak ketiga yang bukan karena kesalahan Bank menjadi risiko/tanggung jawab penabung seluruhnya.
5. Penarikan di Teller harus menyertakan buku BNI Taplus Bisnis dan asli identitas diri yang berlaku. Penarikan dengan nominal tertentu di Teller yang rekeningnya memiliki fasilitas Kartu Debit BNI harus menyertakan Kartu Debit BNI.
6. Perubahan data nasabah agar dilaporkan kepada Bank.
7. Rekening yang tidak bertransaksi selama 6 bulan berturut-turut akan dinyatakan pasif (*dormant*). Rekening *dormant* dapat aktif kembali dengan transaksi pendebitan/pengkreditan melalui fasilitas e-Banking, penarikan tunai, penyetoran tunai, pemindahbukuan melalui Kantor Cabang BNI atau pembelanjaan di *merchant*.
8. Rekening *dormant* yang tidak diaktifkan dan bersaldo nihil dalam jangka waktu tertentu akan otomatis ditutup oleh sistem.
9. Penggantian buku BNI Taplus Bisnis yang habis karena mutasi/rusak dapat dilakukan di seluruh Kantor Cabang BNI di dalam negeri.
10. Penggantian buku BNI Taplus Bisnis karena hilang yang memiliki fasilitas Kartu Debit dapat dilakukan di seluruh Kantor Cabang BNI di dalam negeri.
11. Penggantian Kartu Debit BNI karena hilang/masa berlaku jatuh tempo/rusak dapat dilakukan di seluruh Kantor Cabang BNI di dalam negeri.

Urutan Kode Transaksi:

Penyetoran	11. Akun Transaksi Cr	86. Biaya Penolakan Transaksi Cirrus karena dana tidak cukup
Penarikan	13. Transaksi Debet Phone Banking	87. Biaya Penolakan Transaksi Cirrus akibat hal-hal lain
Kliring	22. Penarikan ATM	92. Reversal/Pembatalan ATM
Pemindahbukuan	23. Transaksi Kredit Phone Banking	94. Reversal/Pembatalan Maestro/POS
Pajak	24. Transaksi Maestro/POS	95. Reversal/Pembatalan Tarik Cirrus/Link/Bersama/Prima
Bunga	25. Transaksi Tarik Cirrus/Link/Bersama/Prima	96. Reversal/Pembatalan Biaya Inquiry Cirrus/Link/Bersama/Prima
Pembetulan Kesalahan	26. Biaya Inquiry Cirrus/Link/Bersama/Prima	97. Reversal/Pembatalan Pembayaran
Pemindahan Saldo	27. Pembayaran-Pembayaran	98. Reversal/Pembatalan Biaya Tarik Cirrus/Link/Bersama/Prima
Biaya Administrasi	28. Biaya Tarik Cirrus/Link/Bersama/Prima	
Akun Transaksi Db	42. Pemindahan melalui ATM	

Photo Rekening Bank BNI Yayasan

KEMENKUMHAM LEMBAGA

KEPUTUSAN MENTERI HUKUM DAN HAK ASASI MANUSIA REPUBLIK INDONESIA
NOMOR AHU-0004971.AH.01.04.Tahun 2019
TENTANG
PENGESAHAN PENDIRIAN BADAN HUKUM
YAYASAN DAARUL ISHLAH NUSANTARA

Menimbang : a. Bahwa berdasarkan Permohonan Notaris MILA AVRILIYANI, SH., SP1, sesuai Akta Notaris Nomor 02, tanggal 18 Maret 2019 yang dibuat oleh Notaris MILA AVRILIYANI, SH., SP1 tentang Pengesahan Badan Hukum Yayasan DAARUL ISHLAH NUSANTARA tanggal 25 Maret 2019 dengan Nomor Pendaftaran 5019032532101401 telah sesuai dengan persyaratan Pengesahan Badan Hukum Yayasan;

b. Bahwa berdasarkan pertimbangan sebagaimana dimaksud dalam huruf a, perlu menetapkan keputusan Menteri Hukum dan Hak Asasi Manusia tentang Pengesahan Badan Hukum Yayasan DAARUL ISHLAH NUSANTARA;

MEMUTUSKAN :

Menetapkan :
KESATU : Memberikan pengesahan badan hukum:
YAYASAN DAARUL ISHLAH NUSANTARA berkedudukan di KABUPATEN SUBANG sesuai Akta Notaris Nomor 02, tanggal 18 Maret 2019 yang dibuat oleh Notaris MILA AVRILIYANI, SH., SP1 berkedudukan di KABUPATEN SUBANG.

KEDUA : Keputusan ini berlaku sejak tanggal ditetapkan.

Ditetapkan di Jakarta, Tanggal 28 Maret 2019.

a.n. MENTERI HUKUM DAN HAK ASASI MANUSIA
REPUBLIK INDONESIA
DIREKTUR JENDERAL ADMINISTRASI HUKUM UMUM,

Cahyo Rahadian Muzhar, S.H., LL.M.
19690918 199403 1 001



DICETAK PADA TANGGAL 28 Maret 2019
DAFTAR YAYASAN NOMOR AHU-0006432.AH.01.12.Tahun 2019 TANGGAL 28 Maret 2019

Photo Keputusan Mentri Hukum dan Hak Asasi Manusia



LAMPIRAN KEPUTUSAN MENTERI HUKUM DAN HAK ASASI MANUSIA REPUBLIK INDONESIA
NOMOR AHU-0004971.AH.01.04.Tahun 2019
TENTANG
PENGESAHAN PENDIRIAN BADAN HUKUM
YAYASAN DAARUL ISHLAH NUSANTARA

1. Kekayaan awal: Rp. 12.000.000
2. Pendiri Yayasan

NAMA	NO KTP / PASSPORT
AEP SAEPULOH	3213031006770003

3. Susunan Organ Yayasan

NAMA	NO KTP/PASSPORT	ORGAN YAYASAN	JABATAN
EMAN SULAEMAN	3213020803560004	PEMBINA	KETUA
ROSIH	3213026810700003	PEMBINA	ANGGOTA
II HIMATULLOH	3213022307800005	PENGURUS	SEKRETARIS
TUTI TIEN MARTINI	3213024312800008	PENGURUS	BENDAHARA
A.NANAN NAJMUL MUTTAQIN	3213022002860005	PENGURUS	WAKIL SEKRETARIS
TITIN NURDIANSYAH	3519124206900003	PENGURUS	WAKIL BENDAHARA
SAEPUDIN	3213021204680016	PENGAWAS	KETUA
YENI MARYANI	3213036809770007	PENGAWAS	ANGGOTA

Ditetapkan di Jakarta, Tanggal 28 Maret 2019.

a.n. MENTERI HUKUM DAN HAK ASASI MANUSIA
REPUBLIK INDONESIA
DIREKTUR JENDERAL ADMINISTRASI HUKUM UMUM,



Cahyo Rahadian Muzhar, S.H., LLM.
19690918 199403 1 001

DICETAK PADA TANGGAL 28 Maret 2019

DAFTAR YAYASAN NOMOR AHU-0006432.AH.01.12.Tahun 2019 TANGGAL 28 Maret 2019

Photo Lampiran Keputusan Menteri Hukum dan Hak Asasi Manusia

NPWP LEMBAGA

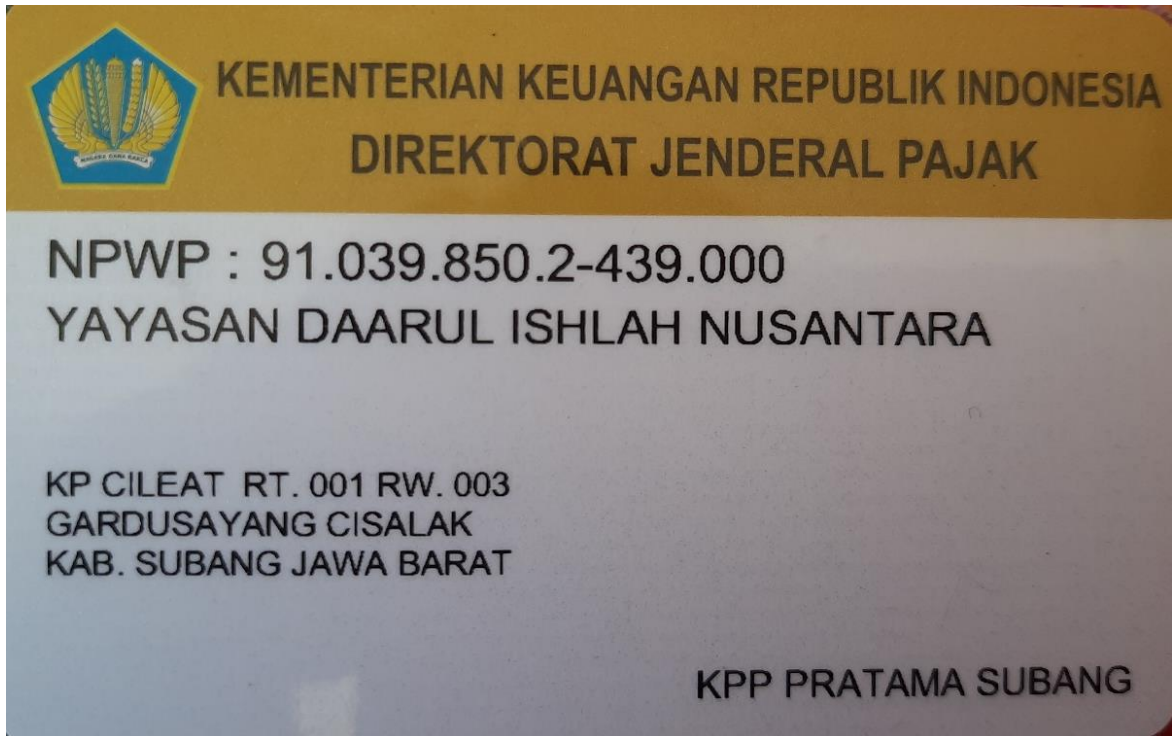

NPWP Yayasan

KTP dan NPWP PENGELOLA (KETUA YAYASAN)



KTP Ketua Yayasan



NPWP Ketua Yayasan

PHOTO TANAH



Photo Lokasi Tanah dengan luas 3.978 m²



Photo Lokasi Tanah dengan luas 3.978 m²



Photo Lokasi Tanah dengan luas 3.978 m²

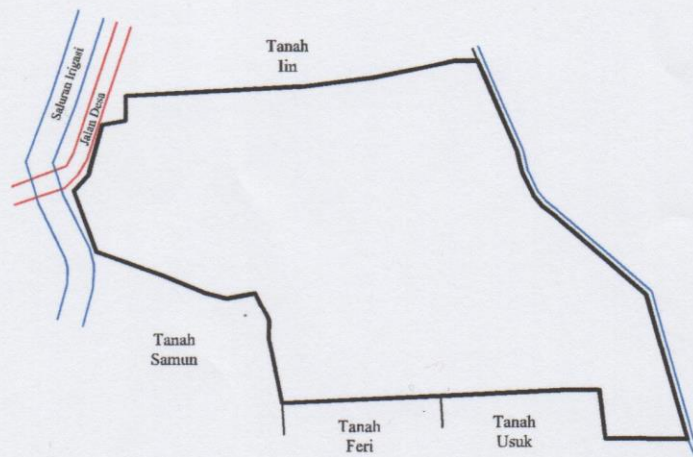

Photo Lokasi Tanah dengan luas 3.978 m²

PETA LOKASI TANAH
Desa Cimanggu
Kec. Cislak
An. A Nanan Najmul Muttaqin



Skala 1 : 1000



Luas = 3.978 m2
perimeter 294.1468

at point X=341908.5760 Y=756539.6560
at point X=341906.6530 Y=756543.8040
at point X=341905.8910 Y=756547.0650
at point X=341900.3370 Y=756559.9900
at point X=341899.1030 Y=756562.7990
at point X=341895.4450 Y=756562.8050
at point X=341891.0970 Y=756561.9180
at point X=341881.4070 Y=756559.9600
at point X=341869.0810 Y=756558.4680
at point X=341838.9790 Y=756557.0040
at point X=341838.8870 Y=756552.7150
at point X=341834.9610 Y=756552.0480



Rencana Master Plan dan Peta Lokasi



Rencana Master Plan Bangunan



Rencana Master Plan Bangunan



Rencana Master Plan Bangunan

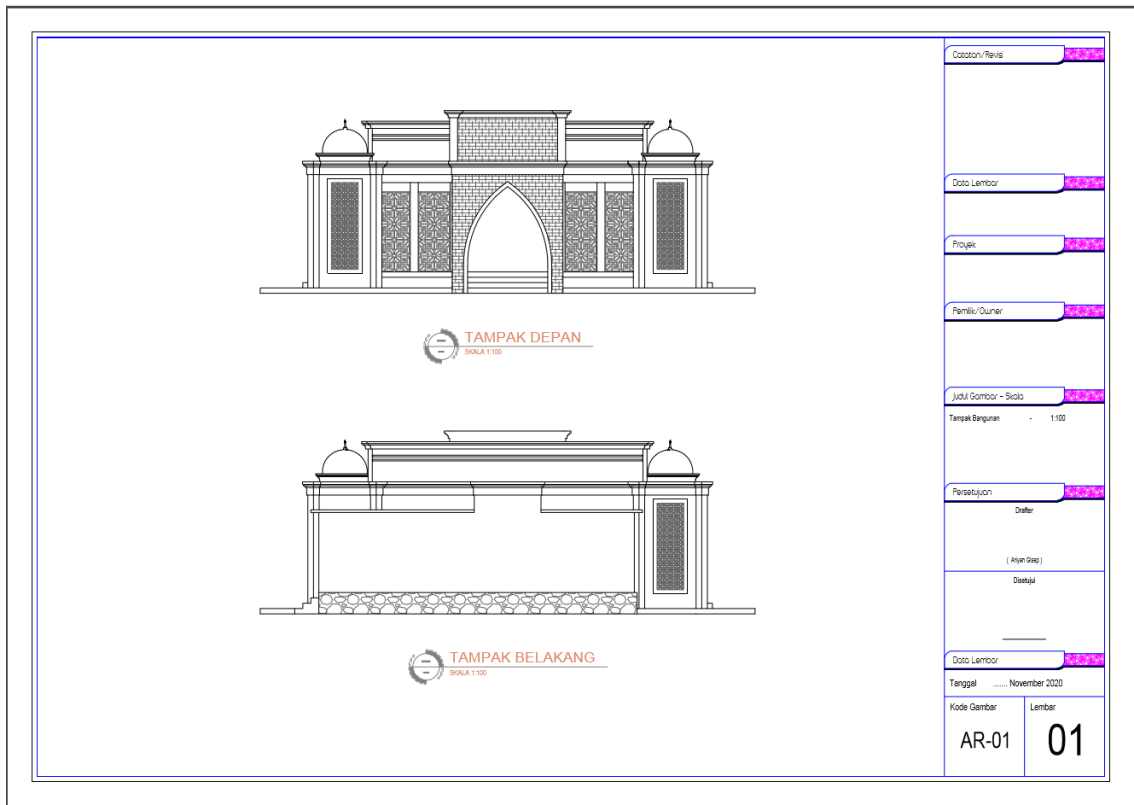

Rencana Master Plan Bangunan



Rencana Master Plan Bangunan

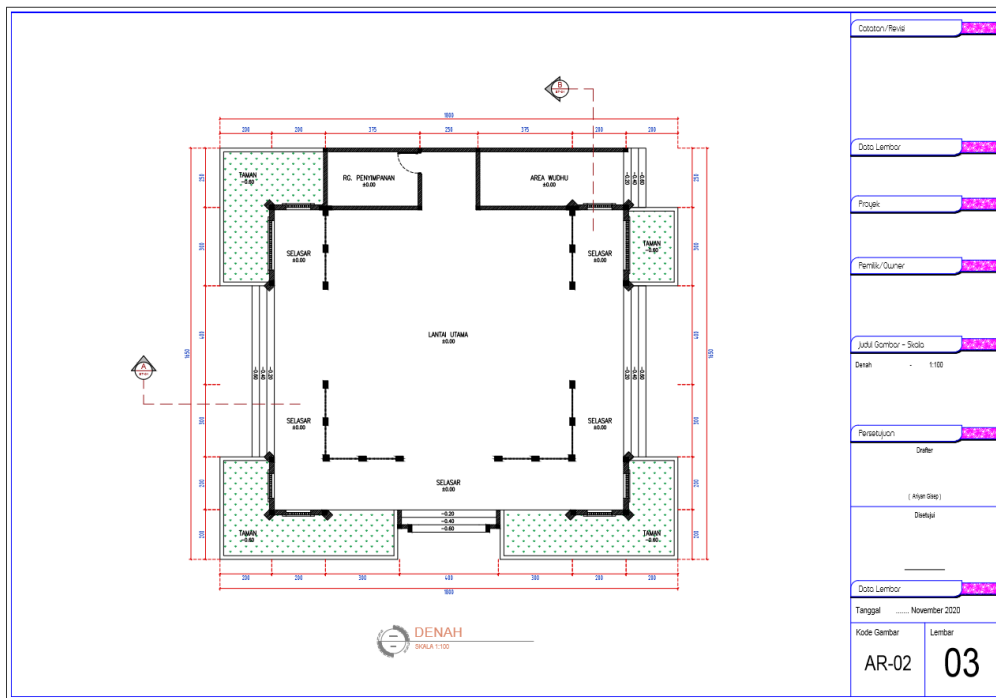

Rencana Master Plan Bangunan

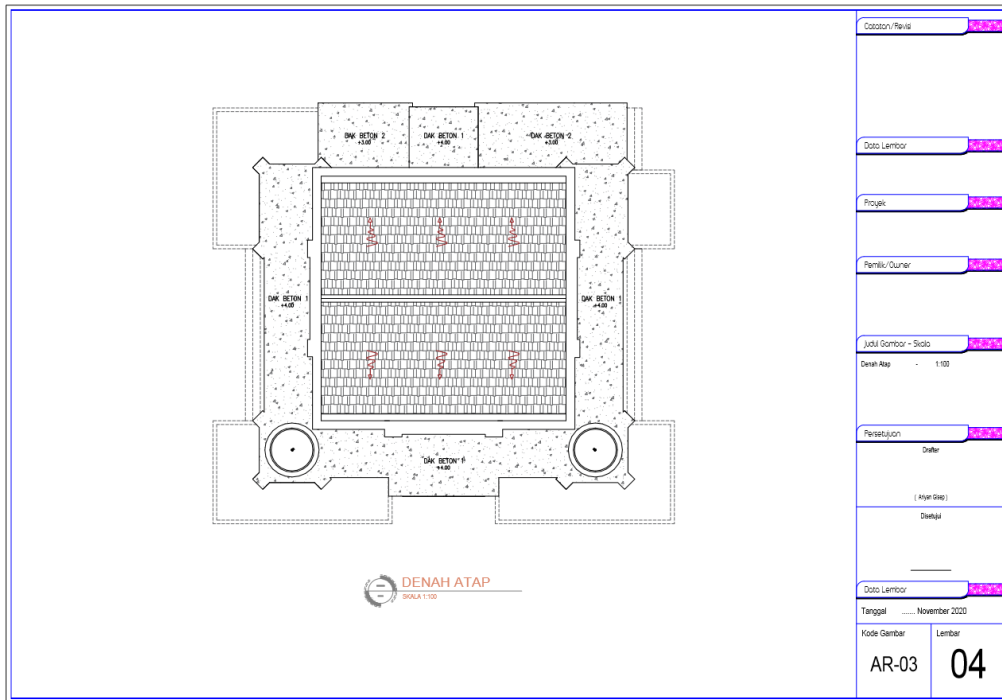

Rencana Master Plan Bangunan

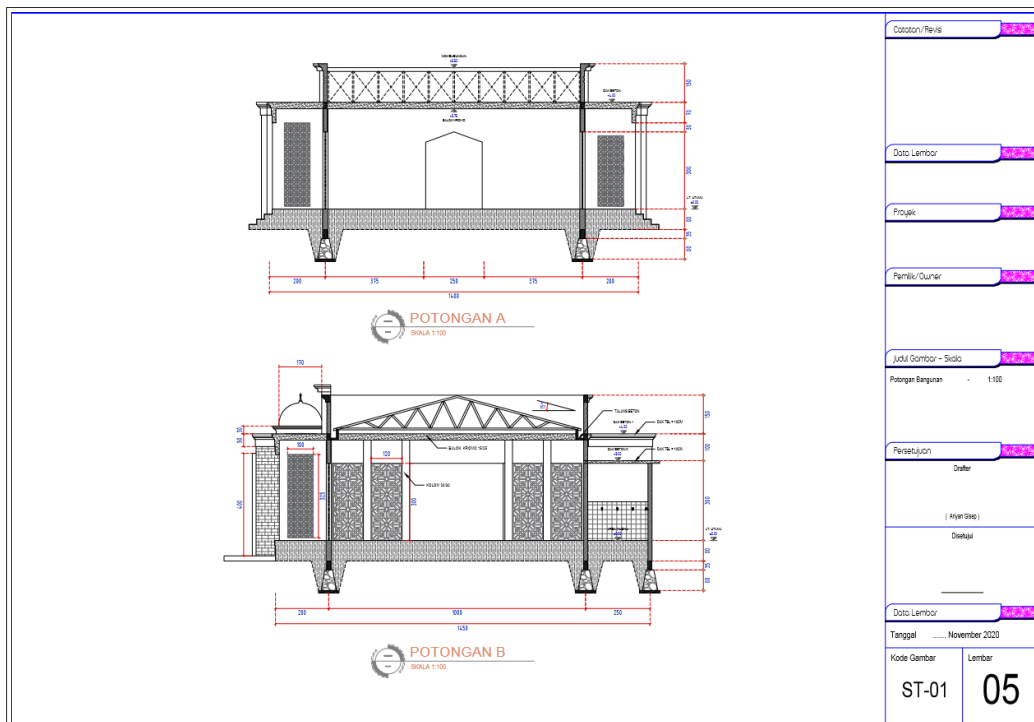

Rencana Master Plan Bangunan

POTO KEGIATAN



Photo Kegiatan DTA



Photo Santunan dan Bantuan



Photo Kegiatan DTA



Photo Kegiatan DTA



Photo Kegiatan DTA



Photo Kegiatan DTA



Photo Kegiatan DTA



Photo Kegiatan DTA



Photo Kegiatan DinPeduli Kalsel



Photo Kegiatan DinPeduli Kalsel



Photo Kegiatan DinPeduli Kendal



Photo Kegiatan DinPeduli Kendal



Photo Kegiatan DinPeduli Subang



Photo Kegiatan DinPeduli Subang



Photo Kegiatan Majelis Daarul Ishlah Nusantara Perwakilan Taiwan



Photo Kegiatan Majelis Daarul Ishlah Nusantara Perwakilan Taiwan Via Line